

1. Mme Annie a fait un sondage auprès de ses élèves. Observe le diagramme à bande ci-dessous.

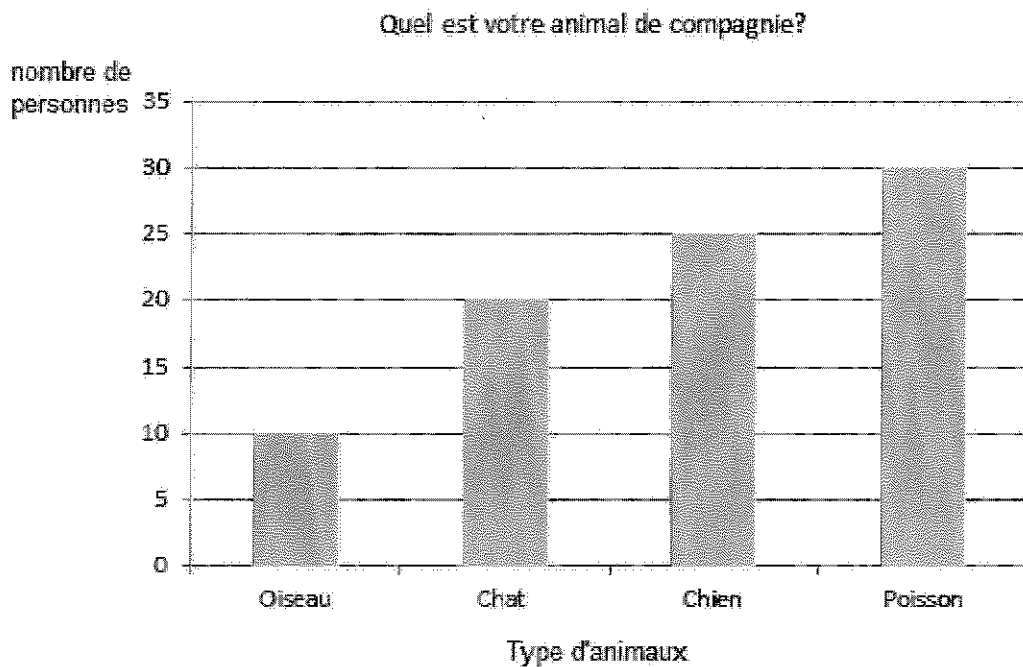

a) Quel animal de compagnie est le plus populaire? poisson

b) Combien de personnes ont un chat? 20 personnes

c) Quelle est l'étendue des données? 20

$$30 - 10 = 20$$

poisson - oiseau

d) Combien de personnes ont participé au sondage de Mme Annie? 85

$$10 + 20 + 25 + 30$$

$$30 + 25 + 30$$

$$55 + 30 = 85 \text{ personnes}$$

e) Combien de personnes de moins ont un chat au lieu d'un poisson? 10

$$\text{chat} = 20$$

$$\text{poisson} = 30$$

$$30 - 20 = 10 \text{ personnes}$$

2. Téo joue au hockey avec l'équipe des Blues. Ce tableau des effectifs représente les buts que son équipe a comptés pendant sa saison.

Nombres de buts que les Blues ont comptés pendant la saison 2016-2017

Mois	Nombre de buts
Octobre 2016	26
Novembre 2016	12
Décembre 2016	17
Janvier 2017	21
Février 2017	6
Mars 2017	19

a) Combien de buts l'équipe a-t-elle comptés en 2017? 46

$$\begin{aligned} 21 + 6 + 19 \\ = 27 + 19 \\ = 46 \end{aligned}$$

b) Quelle est l'étendue des données? 20

$$26 - 6 = 20$$

c) Combien de buts ont-ils compté de plus au mois de janvier qu'au mois de novembre? Nov. = 12

Janvier. = 21

$$\begin{aligned} 21 - 12 \\ = 9 \end{aligned}$$

9 buts

3. Nomme une activité que tu pourrais faire lorsque la température est :

a) 21 degrés Celsius Les réponses peuvent varier.

b) 5 degrés Celsius _____

c) 29 degrés Celsius _____

d) -10 degrés Celsius _____